ひとみキラキラ
本にどきどき

2022・第64回
こどもの読書週間
4/23～5/12

図書館へ行こう！

春のこども読書週間

４月２３日(土)～５月１５日(日)

木の手作りおもちゃで遊ぼう！

手作りのぬくもりあふれる
木のおもちゃで楽しく遊べます。

日　時：４月２９日(祝)、３０日(土)
　　１０：００～１６：００
場　所：多目的ホール

図書館クイズ

クイズを解いた方に、参加賞を
お渡しします。
用紙はカウンター横にあります。

対　象：小学生まで

えほんのひろば

読み聞かせボランティアによる
絵本のおはなし会を行います。

日　時：４月２３日(土)、５月１４日(土)
　　１０：３０～１１：００
場　所：和室会議室

『この絵本、読んだ？
～出会いの季節～』

読み聞かせボランティアや
図書館員のおすすめ本を展示します。

期　間：５月２６日(木) まで
場　所：図書館入り口展示コーナー

清流の国ぎふ・図書館スタンプラリー

３月１５日(火)～５月１５日(日)

本の貸出や来館でスタンプを集めると、オリジナルグッズをプレゼントします。
詳しくは館内ポスターをご覧ください。

期間中は…来館された方にしおりをプレゼント
１５冊まで貸出できます

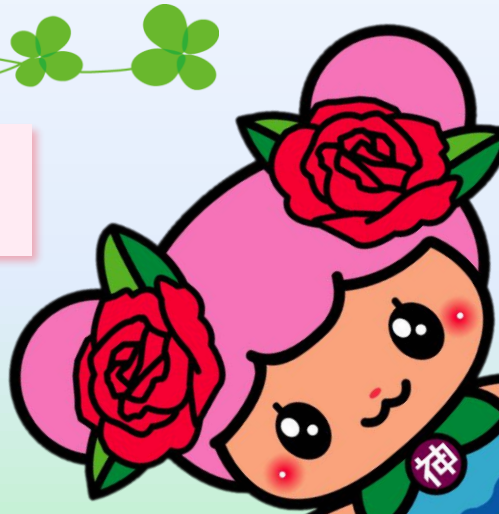

神戸町立図書館

〒５０３－２３０６
安八郡神戸町北一色８２１－１
開館時間：午前９時～午後５時
TEL：０５８４－２７－９８６６　FAX：０５８４－２７－９８７５

※イベントは中止する場合があります